

**Cróquis de una audiencia solemne de Su Santidad, para la entrega de Credenciales de un Embajador.**

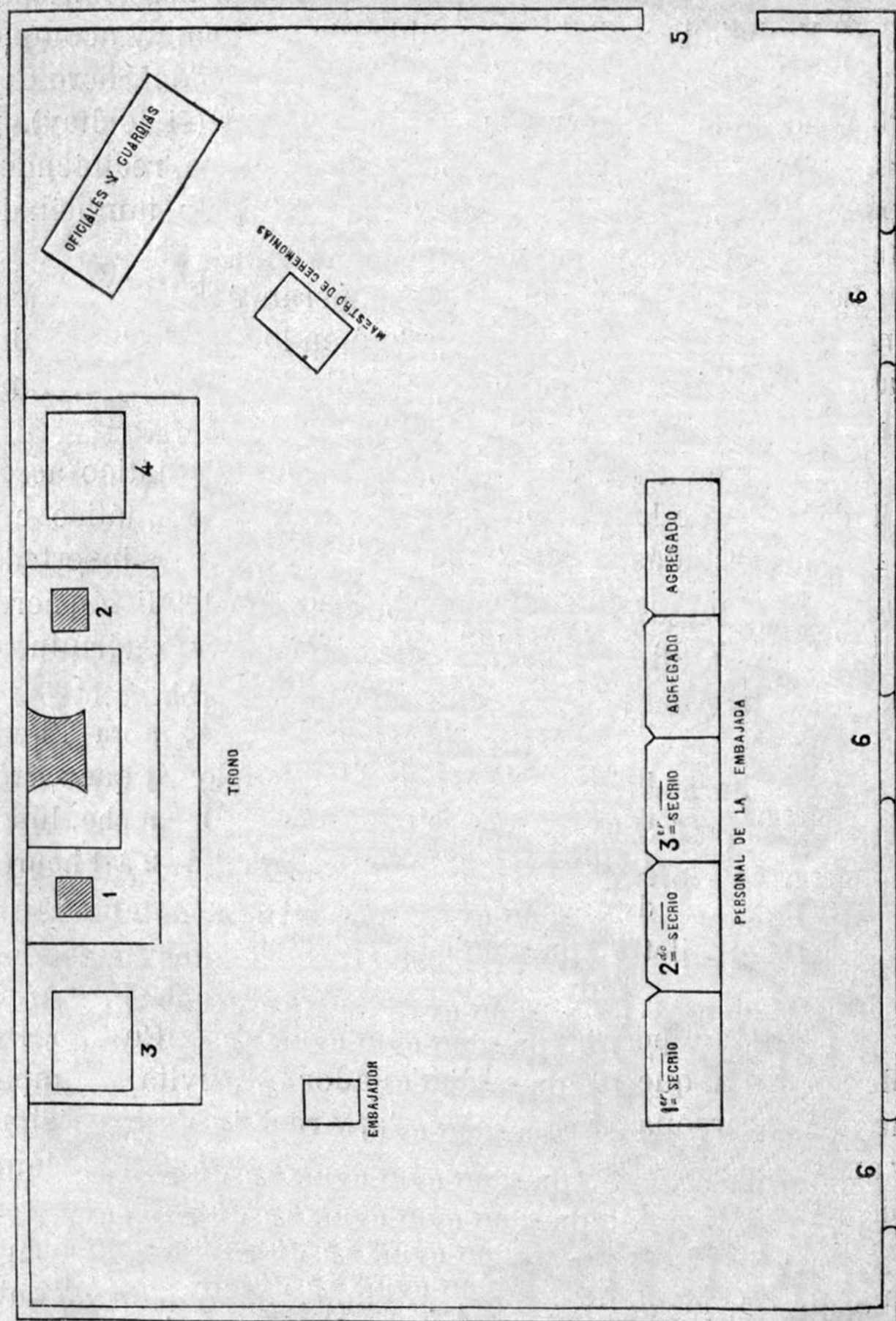

1. Puesto de Monseñor Mayordomo.—2. Puesto de Monseñor Maestro de Cámara.—3 y 4. Personal de la antecámara Pontificia.—5. Puerta del Salón.—6. Ventanas.